愛と夢　野間中だより　第２６１号　平成３１年２月２５日
Love&Dream
野間中学校

「別れに思うこと」

新年が明けたある日，１枚のハガキが届きました。定年退職を迎え，大学の同級生たちで集まりたいとのことでした。携帯電話の番号やらメールアドレスの交換のためメールでのやりとりがあり，その中では短いメッセージながら，昔のままの会話が続いていました。「詳しくは，また会ったときに」こんな締めくくりで日程調整が終わり，最後のメールには「１６：３０中目黒の改札前に集合」。当日は，雪や車両故障のため新幹線が２０分ほど遅れて到着したため，５分ほどの遅刻が確定。新幹線の中から遅れることを伝え，目的地に向かいました。改札を出て，探すも仲間の姿は見つからない。もう店に向かったのかと地図を片手に歩き出すと，見知らぬじじいの集団がこっちをじっと見て笑いかけてくる。よく見ると，そのじじいの集団こそが昔の仲間でした。鏡の中の自分の姿は，十分に歳月の経過をあらわしているのに，心の中の時計は止まったままです。２０代で別れたあのときの姿を探していた自分がお粗末でした。人との別れは，そのときのままの記憶を残します。悪いことも，そして良いことも。別れこそ大切にしたいものです。

３年学年主任　赤間　　昭

＜３月の行事＞

１日（金）３年給食最終，３年⑤⑥卒業式練習，１・２年時間割変更⑤金６⑥卒業式練習
４日（月）①ライオンズ皆勤精勤表彰・同窓会入会式・記念品授与式，②卒業式総合練習，③学活
　　午後１・２年卒業式準備
５日（火）第７２回卒業式
７日（木）３年公立A入試（学科），１年百人一首大会
８日（金）３年公立A入試（面接）
１１日（月）３年公立B入試（学科），生徒会役員選挙
１２日（火）３年公立B入試（面接）
１４日（木）⑤１年授業参観・2年進路説明会
１９日（火）３年公立入試合格発表
２０日（水）１・２年給食最終，⑤学年集会
２１日（木）春分の日
２２日（金）修了式

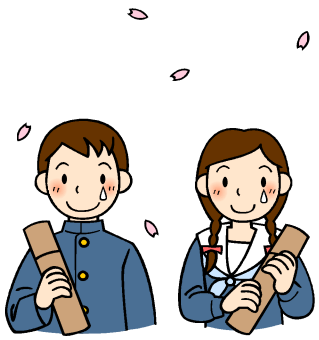

＜表彰＞

○杉本美術館 絵画コンクール
　杉本美術館賞　市来　大樹（３Ｂ）
　入選　内田さくら（３Ｂ），中村　悠莉（２Ａ），都筑ゆきの（２Ｂ）
　　花田　　圭（１Ｂ），堀田　麻友（１Ｂ）
○全美浜卓球大会
　２位　久綱ひかり（２A）・西川　未由（１Ｃ）ペア
○愛知県中学校卓球大会　尾東大会　　優勝　卓球部
○「家庭の日」県民運動啓発ポスター　　努力賞　榊原　朋花（３A）

＜２月２，３日　ライオンズカップ＞

激しく競り合い，ボールをキープ

試合では，選手全員が集中して，必死にボールを追う姿が見られました。様々なチームと何試合も熱戦を繰り広げ，個人・チームともに成長が見られました。今後の活躍が楽しみです。

＜２月７日　中学校入学説明会＞

生徒会活動を説明する生徒会執行部

平成３１年度入学の6年生の児童と保護者の皆様に，中学校での生活を中心に説明をしました。生徒会執行部は，生徒会活動について分かりやすく説明しました。その後，児童は部活動見学を行いました。

＜２月１４日　３年愛校作業＞

側溝掃除に励む生徒

体育館のワックスがけを行う生徒

３年生全員が，３年間過ごした中学校をきれいにしました。普段手が届かないところを中心に，トイレ掃除やワックスがけ，側溝掃除など熱心に行いました。とてもきれいになり，気持ちよく学校生活を送っています。お手伝いいただいたPTA委員の皆様，ありがとうございました。

＜２月１５日　３年お祝い給食＞

給食を準備する生徒

クラスで楽しく会食

ボロニアカツ，スコッチエッグ，エビのサラダ，れんこんポテト，豆乳プリン，果物などたくさんのおかずやデザートが並び，嬉しそうに配膳していました。特別な給食にどの生徒も笑顔があふれ，楽しく会食しました。

★　資源回収の収益金で，スリッパを購入しました！

行事の際に使用していたスリッパが大変古く，使いづらくなっていました。そこで，今年度の資源回収における収益金で，購入させていただきました。ご協力いただいた地域の皆様，ありがとうございました。

新しくなったスリッパ

★　厄歳の皆様より，ご寄付をいただきました！

２月１４日（木）上野間，奥田，野間の厄歳の方々から，野間中学校に寄付をしていただきました。誠にありがとうございます。大切に使わせていただきます。

ご寄付いただいた厄歳の代表の皆様