12月 ピース

令和５年 11 月 29 日
河和小学校 第２学年

２学期終了までカウントダウン！

朝夕の冷え込みも進み、冬の到来を間近に感じるようになりました。先日の学習発表会では、練習の成果を十分に発揮して、堂々と発表することができました。自分の役割を理解し、演技をしたり、発表の準備や片付けをしたりしながら、友達と一生懸命に取り組む姿に成長を感じました。ご多用の中、たくさんの保護者の皆様に参観していただき、ありがとうございました。

さて、長かった２学期も残り３週間あまりとなりました。今学期は、先日の学習発表会をはじめ、運動会、稲刈り体験など、いろいろな行事がありました。ご家庭でのご支援、ご協力に感謝申し上げます。これから各教科とも、今学期のまとめをして学習内容の定着に努め、充実した気持ちで冬休みが迎えられるようにしたいと思います。

１２月の行事予定

				１(金)
４(月)	５(火)	６(水)	７(木)	８(金)
	個人懇談会 ４０分４時間授業 １３：１５　下校	個人懇談会 ４０分４時間授業 １３：１５　下校	個人懇談会 ４０分４時間授業 １３：１５　下校	
１１(月)	１２(火)	１３(水)	１４(木)	１５(金)
口座振替日（4,750 円）		English　Sports　Camp （④２組　⑤１組）		
１８(月)	１９(火)	２０(水)	２１(木)	２２(金)
		English　Sports　Camp （④２組　⑤１組） セレクト給食	５時間授業 掃除なし 給食最終日	終業式・大掃除 １１：００　下校 冬期休業（～１月６日）

１月の主な予定

9 日（火）始業式・通学団会
10 日（水）５時間授業・給食開始
23 日（火）②③学校公開
24 日（水）②③学校公開
25 日（木）②③学校公開
26 日（金）５時間授業
29 日（月）オンライン朝会

＜お知らせ＞と＜お願い＞

①個人懇談会について

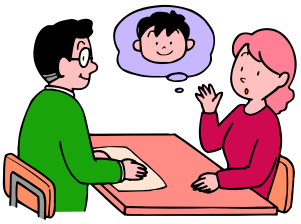

１２月５日(火)・６日(水)・７日(木)の３日間、個人懇談会を行います。お子様の生活や学習の様子についてお話をさせていただこうと思います。懇談会は１０分程度を予定しておりますので、ご了承ください。

なお、この個人懇談の３日間は給食終了後、１３時１５分頃に下校となります。

②なわとび運動について

１２月１１日（月）から、体育の授業を中心にして、なわとび運動に取り組みます。長さを調節して、記名したなわとびを１２月８日（金）までに持たせてください。なわとびカードに自分が跳べた記録を書いて頑張ります。

～11月16日(木) 学習発表会～　　堂々と発表することができました！