4月
第１号

今

5年生
学年だより
4月7日(金)

5年生がスタート

今年は桜が３月末に満開を迎え，暖かい春休みでした。５年生のみなさん，進級おめでとうございます。いよいよ高学年の仲間入りです。

さて，５年生の学年だよりのタイトルを「今」とさせていただきました。先の未来がなかなか見えず不安になることもありますが、「今」を大切に過ごしてほしいという願いを込めました。高学年として「今」を大切に，河和小学校をよりよくしてほしいと思います。

子どもたちがよりよい学校生活を送ることができるよう，担任一同，指導してまいりますので，教育活動に対するご理解・ご支援をよろしくお願いいたします。

担任紹介

１組
都築 駿介（つづき しゅんすけ）
河和小学校４年目になります。初めての５年生担任です。
一日一日を大切にして，分かりやすい授業を心がけていきたいです。72 名の子どもと共に成長していきたいと思います。よろしくお願いいたします。

２組
志村 美知子（しむら みちこ）
この度の異動で野間小学校から参りました。16 年ぶりの河和小学校にワクワクしています。72 名の子どもたちの「今」を大切に，都築先生とがっちりスクラムを組んで頑張っていきたいと思います。よろしくお願いします。

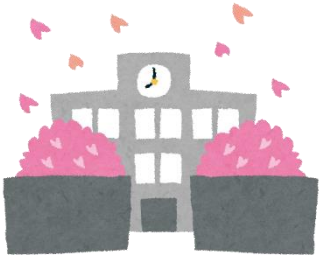

お世話になる先生方
算数：増田先生　　音楽：日比先生　　外国語：永井先生
理科：都築先生（２学級）　　社会：志村先生（２学級）

4月の予定

月曜日	火曜日	水曜日	木曜日	金曜日
03	04	05	06	07 赴任式・始業式 通学団会 11：10下校
10 4時間授業 給食開始 ①②身体測定・視力検査	11 ⑥委員会	12 5時間授業	13 ②学力テスト（国）	14 ②学力テスト（算） ③④聴力検査
17 ⑥クラブ	18	19 内科検診	20	21 5時間授業 検尿容器配付 口座振替日 （9,000円）
24 オンライン朝会 検尿回収Ⅰ 授業参観・PTA総会 野外教育活動説明会	25 検尿回収Ⅱ 地震避難訓練	26	27 歯科検診	28 自宅確認 4時間授業 掃除あり

お知らせとお願い

★各種調査票の提出について

保健調査票，家庭調査票，結核検診問診票を配付いたします。変更事項等の訂正をして，３点まとめて封筒に入れて４月１０日（月）に提出してください。

★学習ノートについて

国語・算数・社会・作文・自主学習を一括購入しました。ページの使い方に個人差があるため，２冊目以降は，同じ形式のものをご家庭で用意をして持たせてください。

★裁縫セットの購入について

新しく家庭科の学習が始まります。その学習の中で使用する裁縫セットを学校で一括注文します。兄姉が持っているものやご家庭にあるものを使う場合は，注文しなくても構いません。学校では標準セットのみ活用します。基本の縫い方を練習する時に使う練習布は，学校で全員分一括購入します。その他のものについては希望があれば購入してください。

後日，注文袋を配付しますので，購入する場合は代金を袋に入れ担任に提出をお願いします。児童に持たせていただいて構いません。

★委員会・クラブ活動について

委員会活動，クラブ活動は月曜日の６時間目に行います。

※活動日は学年通信，連絡帳でお知らせします。